

POZN.:

- ZHOTOVITEL STAVBY ZAJISTI VYTÝČENÍ STÁVAJÍCÍCH INŽENÝRSKÝCH SÍTÍ V PROSTORU STAVBY A JEJICH OCHRANU V SOULADU S ČSN 73 6005.
- VEŠKERÉ STÁVAJÍCÍ POVRCHY (ASFALT, TRÁVNÍK,...) NARUŠENÉ STAVBOU PŘELOŽEK INŽENÝRSKÝCH SÍTÍ BUDOU UVEDENY DO PŮVODNÍHO STAVU.
- VEŠKERÉ NOVÉ INŽENÝRSKÉ SÍTĚ BUDOU PROVEDENY (ZEJMÉNA SOUBĚH A VZÁJEMNÉ KŘÍŽENÍ NOVÝCH A STÁVAJÍCÍCH INŽENÝRSKÝCH SÍTÍ) V SOULADU S PŘÍSLUŠNÝMI ČSN, ZEJMÉNA ČSN 73 6005.

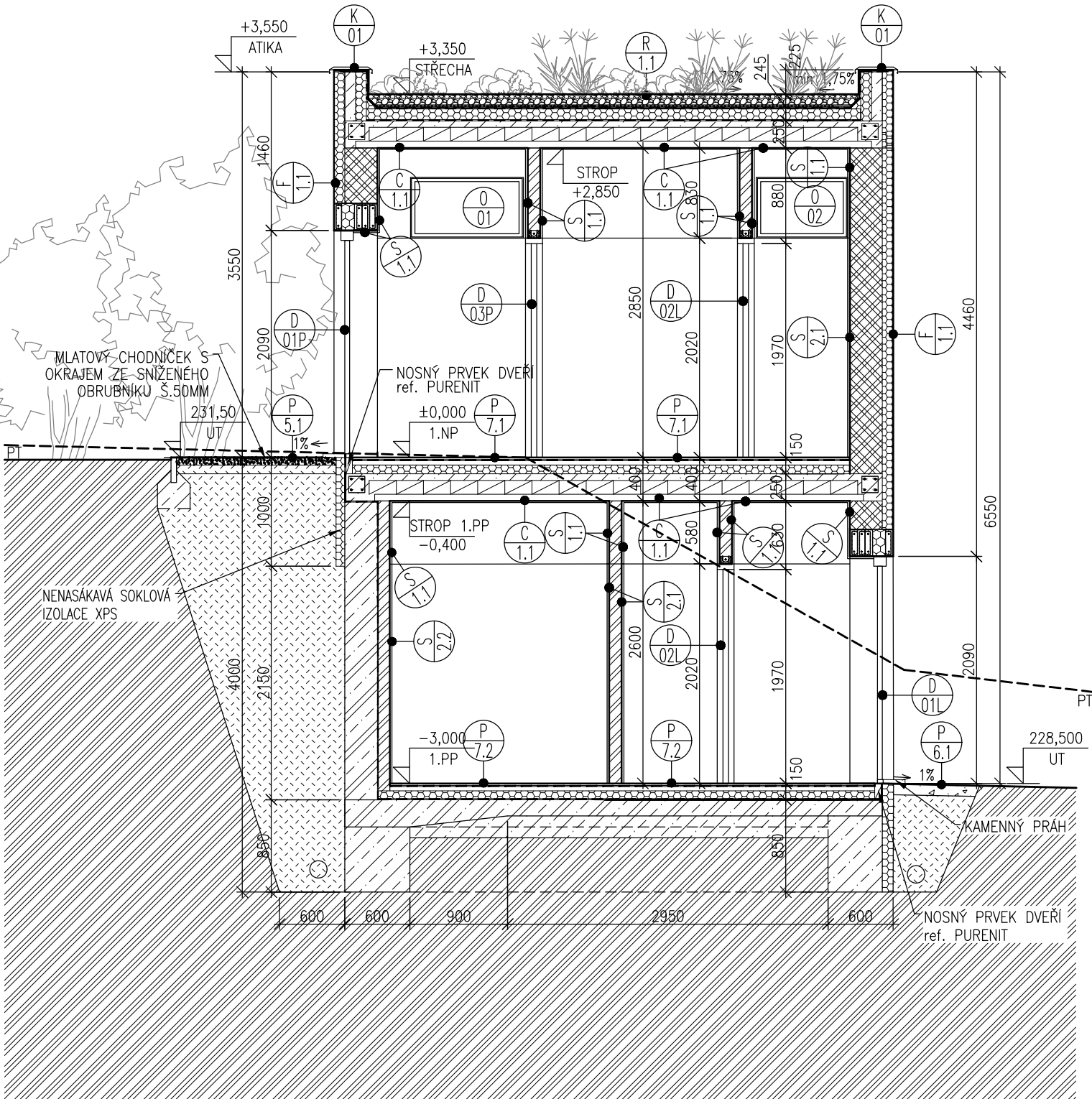

TABULKA OZNAČENÍ A POPISŮ

0.01	-ČÍSLO MÍSTNOSTI (VIZ TABULKA MÍSTNOSTI)
+0,750	-VÝŠKOVÁ ÚROVEŇ PODLAHY
6,76m ²	-CELKOVÁ PODLAHOVÁ PLOCHA MÍSTNOSTI
tech.stěrka	-POPIS PODLAHA
L 01	-OZNAČENÍ PŘEKLADŮ (VIZ PŘÍLOHA D.1.24)
S 1.1	-OZNAČENÍ SKLADEB SVISLÝCH KONSTRUKCÍ (VIZ PŘÍLOHA D.1.25)
P 1.1	-OZNAČENÍ SKLADEB PODLAH (VIZ PŘÍLOHA D.1.25)
C 1.1	-OZNAČENÍ SKLADEB STROPŮ (VIZ PŘÍLOHA D.1.25)
F 1.1	-OZNAČENÍ SKLADEB FASÁD (VIZ PŘÍLOHA D.1.25)
R 1.1	-OZNAČENÍ SKLADEB STŘEŠNÍCH KONSTRUKCÍ (VIZ PŘÍLOHA D.1.25)
D 01P	-OZNAČENÍ DVEŘÍ (VIZ PŘÍLOHA D.1.26)
O 01	-OZNAČENÍ VNĚJŠÍCH VÝPLNÍ OTVORŮ (VIZ PŘÍLOHA D.1.27)
K 01	-OZNAČENÍ KLEMPÍŘSKÝCH VÝROBKŮ (VIZ PŘÍLOHA D.1.28)
T 01	-OZNAČENÍ TRUHLAŘSKÝCH VÝROBKŮ (VIZ PŘÍLOHA D.29)
Z 01	-OZNAČENÍ ZÁMEČNICKÝCH VÝROBKŮ (VIZ PŘÍLOHA D.1.30)

LEGENDA MATERIÁLŮ

	OBVODOVÉ ZDIVO Z KER. TVÁRNIC TL.300mm S KONTAKT. ZATEPLENÍM Z FASÁDNÍCH DESEK EPS TL.100mm
	OPĚRNÁ ŽELEZOBET. STĚNA-TRVALÁ Z PROLÉVACÍCH TVÁRNIC TL.300mm
	TEPELNÁ IZOLACE TL.100MM Z NENASÁKAVÉHO XPS - SOKL
	VNITŘNÍ ZDIVO Z KER. TVÁRNIC TL.115mm S POVRCHOVOU ÚPRAVOU NA MC5
	PŘÍZDÍVKA PRO VEDENÍ POTRUBÍ V DRÁŽKÁCH A OSAZENÍ WC NÁDRŽKY KER.ZDIVO tl.50+70mm-m. 1.04 KER.ZDIVO tl.175mm-m. 1.03
	VNITŘNÍ ZDIVO Z KER. TVÁRNIC TL.80mm S POVRCHOVOU ÚPRAVOU NA MC5
	BETON PROSTÝ
	ŘÍČNÍ KAČIREK S DRENAŽNÍ ŠTERKOPÍSK. VRSTVOU
	HUTNĚNÝ PODSYP DRCENÉ KAMENIVO
	ZEMINA PŮVODNÍ
	EXTENZIVNÍ ZELENÁ STŘECHA

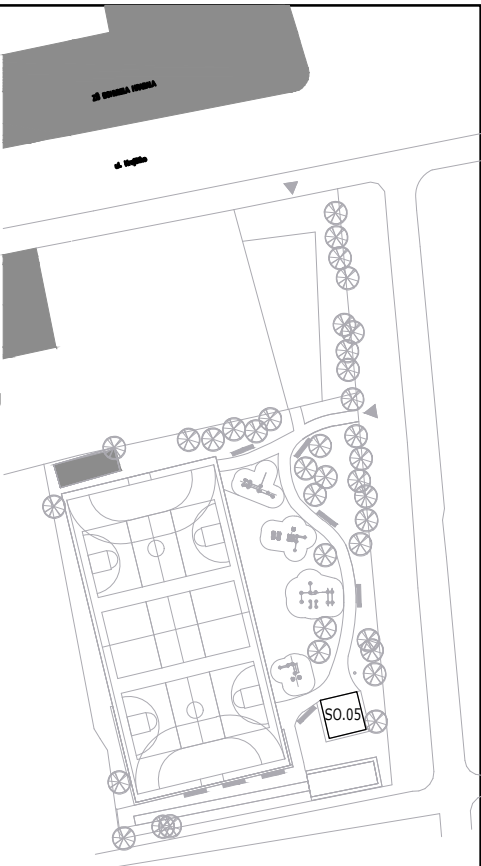

REVIZE č.:	...	DATUM:	.../.../.....
POPIS:	...		

±0,000 = 231,50 (BPV)

Tato dokumentace je duševním vlastnictvím ABCD Studio, s.r.o.

AUTORIZACE:	
Č. ZAKÁZKY: 16-048	PARÉ:
DATUM: 19/05/2017	
MĚŘÍTKO: 1:50	
FORMÁT: 2xA4	
GENERÁLNÍ PROJEKTANT:	 projekty a povolení staveb
Ing. Pavel HROCH	ABCD Studio, s.r.o., Paříkova 910/11a 190 00 Praha 9, Tel: +420 606 475 474
ZODPOVĚDNÁ OSOBA GP:	ABCD Studio, s.r.o., Paříkova 910/11a 190 00 Praha 9, Tel: +420 606 475 474
Ing. Pavel HROCH	ABCD Studio, s.r.o., Paříkova 910/11a 190 00 Praha 9, Tel: +420 606 475 474
VEDOUCÍ PROJEKTANT ČÁSTI:	ABCD Studio, s.r.o., Paříkova 910/11a 190 00 Praha 9, Tel: +420 606 475 474
Ing. Pavel HROCH	ABCD Studio, s.r.o., Paříkova 910/11a 190 00 Praha 9, Tel: +420 606 475 474
VYPRACOVAL:	ABCD Studio, s.r.o., Paříkova 910/11a 190 00 Praha 9, Tel: +420 606 475 474
Ing. arch. Barbora PAŽDZIOROVÁ	ABCD Studio, s.r.o., Paříkova 910/11a 190 00 Praha 9, Tel: +420 606 475 474
INVESTOR:	Městská část Praha 8 Zenklova 1/35, 180 00 Praha 8
STUPEŇ:	DOKUMENTACE PRO STAVEBNÍ POVOLENÍ
STAVBA:	VÝSTAVBA DĚTSKÉHO SPORT. HRŠTĚ ZŠ B.HRABALA, NA KORÁBĚ 350/2, PRAHA 8
ČÁST DOKUMENTACE:	STAVEBNÍ ČÁST
NÁZEV VÝKRESU:	ŘEZ I-I - LETNÍ UMÝVÁRNY
Č. ČÁSTI:	D.1.1
Č. VÝKRESU:	20.